כיתה א׳

שפה

עִבְרִית · קְרִיאָה, כְּתִיבָה וְלָשׁוֹן

★ ממלכת האותיות ★



מה מחכה בפנים?

15 דפי תרגול · אתגר ★★ · תשובות להורים

קָמָץ וּפַתָּח · חִירִיק · חוֹלָם · שׁוּרוּק וְקִבּוּץ · צֵירֵה וְסֶגּוֹל · שְׁוָא · בּוֹנִים הֲבָרוֹת

קוֹרְאִים מִלִּים · מִשְׁפָּט וּתְמוּנָה · אוֹתִיּוֹת סוֹפִיּוֹת · אוֹתִיּוֹת דּוֹמוֹת · כּוֹתְבִים מִלִּים

סִפּוּר קָצָר · תְּפִזֹּרֶת וְחִידוֹת

השם שלי: _____



📖 דף 2 · כיתה א׳

קָמָץ ופַּתָח

קָמָץ וּפַתָח נִשְׁמָעִים אוֹתוֹ דָּבָר: אַ. קִרְאוּ בְּקוֹל.

קָמָץ	=	פַּתָח
מָ	=	מַ

קִרְאוּ אֶת הַהֲבָרוֹת:

בָּ מַ דָּ לָ שָׁ נָ רַ תָּ גַ סָ פַ כָּ

קִרְאוּ אֶת הַמִּלָּה וּמִתְחוּ קַו לַתְּמוּנָה הַמַּתְאִימָה.

דָּג	
סַל	
כַּף	
יָד	

קִרְאוּ אֶת הַמִּשְׁפָּטִים:

אַבָּא בָּא.	דָּנָה שָׂרָה.
גַּל רָץ לַגַּן.	סַבָּא נָם.

★★ אתגר הַקִּיפוּ אֶת הַמִּלָּה שֶׁיֵּשׁ בָּהּ רַק אַ: בֵּיצָה בָּנָנָה בּוֹר



📖 דף 3 · כיתה א׳

חִירִיק

הַחִירִיק הוּא נְקֻדָּה אַחַת מִתַּחַת לָאוֹת. הוּא נִשְׁמָע: אִי.

צִבְעוּ אֶת הַכְּתָרִים שֶׁיֵּשׁ בָּהֶם חִירִיק.

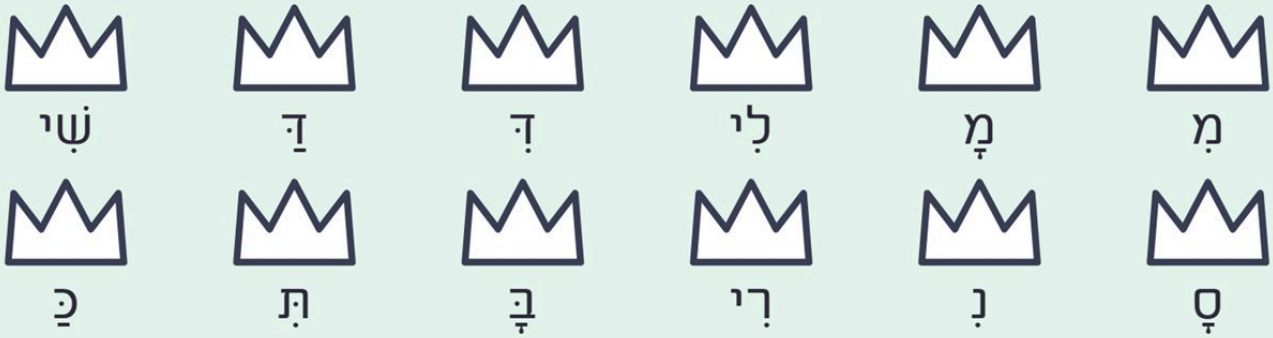

קִרְאוּ אֶת הַמִּלָּה וְהַקִּיפוּ אֶת הַתְּמוּנָה הַמַּתְאִימָה.

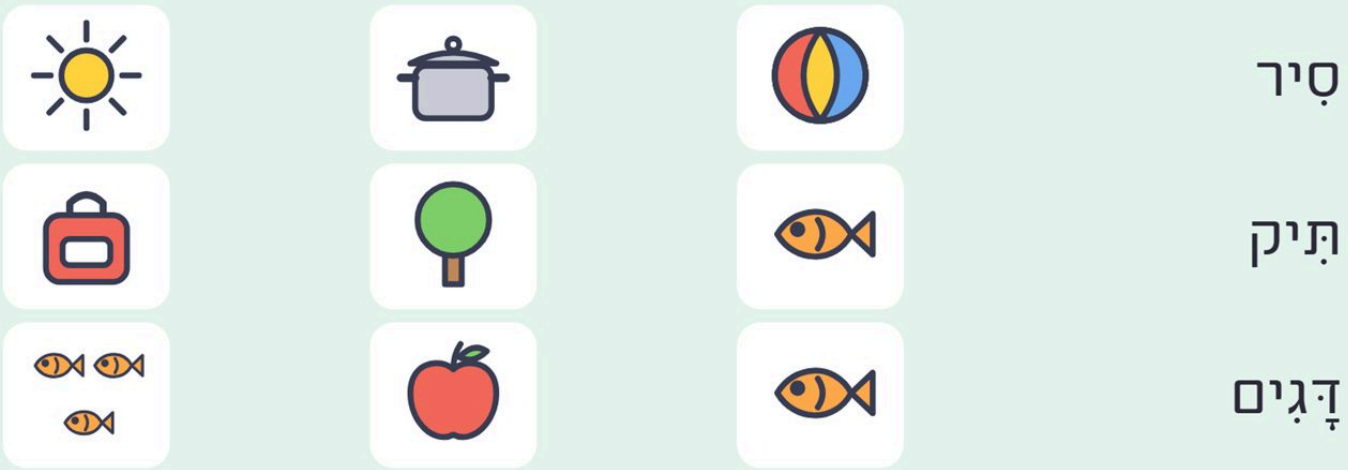

קִרְאוּ אֶת הַזּוּגוֹת. מָה הִשְׁתַּנָּה?

שָׁר ◄ שִׁיר	רָב ◄ רִיב	דָּג ◄ דִּיג	גַּל ◄ גִּיל

_____

קִרְאוּ אֶת הַמִּשְׁפָּטִים:

דִּינָה שָׁרָה שִׁיר. גִּיל בָּא עִם תִּיק. הַסִּיר חַם!

★★ אתגר כִּתְבוּ שֵׁם שֶׁל יֶלֶד אוֹ יַלְדָּה עִם חִירִיק: _____



📖 דף 4 · כיתה א׳

חוֹלָם

חוֹלָם הוּא נְקֻדָּה לְמַעְלָה, לִפְעָמִים עַל הָאוֹת ו (וֹ). הוּא נִשְׁמָע: אוֹ.

עִזְרוּ לַסּוּסוֹן לְהַגִּיעַ לַתִּירָה: צִבְעוּ רַק הַבָּרוֹת עִם חוֹלָם.



הַתְחָלָה ◀

בּוֹ	לוֹ	בָּ	לִי	מוּ	שֶׁ
רַ	מוֹ	שׁוֹ	רוֹ	נֶ	דִּי
סֶ	טָ	כִּי	נוֹ	גָּ	פַּ
תֶּ	לוּ	מַ	דּוֹ	סוֹ	טוֹ



הַשְׁלִימוּ אֶת הַהֶבְרָה הַחֲסֵרָה מִן הַמַּחְסָן:

עוֹן | כּוֹ | לוֹן | כּוֹ



בַּע ☐



☐ כָּב



שָׁ ☐



בָּ ☐

קִרְאוּ וְהַקִּיפוּ כָּל אוֹת עִם חוֹלָם:

אוֹרִי רוֹאֶה כּוֹכָב בַּלַּיְלָה.

לְיוֹנָתָן יֵשׁ שָׁעוֹן חָדָשׁ.

★★ אתגר כַּמָּה פְּעָמִים יֵשׁ חוֹלָם בַּמִּשְׁפָּט? שָׁלוֹם, שָׁלוֹם לַמֶּלֶךְ הַטּוֹב! ☐



📖 דף 5 · כיתה א׳

שורוק וקובוץ

שׁוּרוּק וְקִבּוּץ נִשְׁמָעִים אוֹתוֹ דָּבָר: או.

בוּ	=	בֻ
שׁוּרוּק		קִבּוּץ

הַקִּיפוּ אֶת הַמַּפְתְּחוֹת שֶׁיֵּשׁ בָּהֶם או:

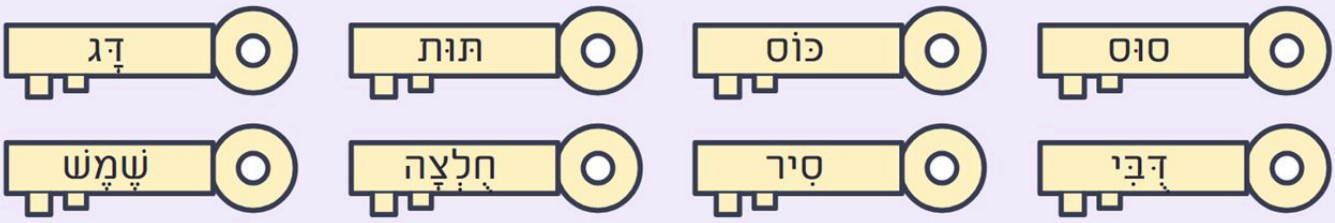

קִרְאוּ אֶת הַמִּלָּה וְצַיְּרוּ אוֹתָהּ:

תּוּת	כַּדּוּר	עוּגָה

קִרְאוּ אֶת הַמִּשְׁפָּטִים:

הַדְּבִי אוֹכֵל תּוּת. אוּרִי רָץ עִם כַּדּוּר.

הָעוּגָה שֶׁל סַבְתָּא טוֹבָה!

★★ אתגר חִידָה: אֲנִי אָדֹם וְקָטָן, יֵשׁ עָלַי נְקֻדּוֹת, וְאוֹכְלִים אוֹתִי. מִי אֲנִי? _____



📖 דף 6 · כיתה א׳

צירה וסגול

צֵירֵה וְסֶגוֹל נִשְׁמָעִים אוֹתוֹ דָּבָר: אֶה.

מֵ = מֶ

מֵ — צֵירֵה

מֶ — סֶגוֹל

קִרְאוּ וּמִתְחוּ קַו לַתְּמוּנָה הַמַּתְאִימָה.

- שֶׁמֶשׁ
- סֵפֶר
- כֶּתֶר
- דֶּגֶל
- עֵץ







מַיְנוּ אֶת הַמִּלִּים לַטַּבְלָה לְפִי הַצְּלִיל:

נֵר · כּוֹס · סוּס · עֵץ · יוֹם · תּוּת · לֵב · חוֹל · חוּט

אֶה	אוֹ	אוּ

קִרְאוּ אֶת הַמִּשְׁפָּטִים:

הַמֶּלֶךְ שָׁם כֶּתֶר. הַיֶּלֶד קוֹרֵא סֵפֶר.

★★ אתגר הַקִּיפוּ אֶת הַמִּלִּים שֶׁיֵּשׁ בָּהֶן רַק סֶגוֹל: עֵץ · שֶׁמֶשׁ · לֵב · כֶּתֶר · נֵר



שׁוֹא

הַשְׁוָא הוּא שְׁתֵּי נְקֻדּוֹת מִתַּחַת לָאוֹת. לִפְעָמִים הוּא נִשְׁמָע קְצָת, וְלִפְעָמִים הוּא שָׁקֵט.

חַבְּרוּ אֶת הַהֲבָרוֹת וְכִתְבוּ אֶת הַמִּלָּה:

יַלְ + דָה = _____	מַלְ + כָה = _____
שֶׁלְ + חָן = _____	כַּלְ + בָּה = _____
אַרְ + נָב = _____	סַפְ + סָל = _____

הַקִּיפוּ אֶת הַשְׁוָא בְּכָל מִלָּה:

דְּרָקוֹן	מַלְכָּה	יַלְדָּה	שֶׁלְחָן
פְּרָחִים	כְּתָרִים	סַבְתָּא	מִגְדָּל

קִרְאוּ אֶת הַמִּשְׁפָּט:

הַמַּלְכָּה וְהַיַּלְדָּה רוֹאוֹת דְּרָקוֹן קָטָן.

כַּמָּה שְׁוָאִים יֵשׁ בַּמִּשְׁפָּט?



קִרְאוּ בְּקוֹל וְסַמְנוּ ✓ לְיַד כָּל מִלָּה שֶׁקְּרָאתֶם:

סַבְתָּא ☐	מַחְבֶּרֶת ☐	כְּתָרִים ☐
פְּרָחִים ☐	מִשְׂחָק ☐	יְלָדִים ☐

★★ אתגר חַבְּרוּ שָׁלוֹשׁ הֲבָרוֹת: מִשְׁ + פָּ + חָה = _____



📖 דף 8 · כיתה א׳

בונים הברות

אוֹת + תְּנוּעָה = הֲבָרָה. הַשְׁלִימוּ אֶת הַטַּבְלָה וְקִרְאוּ בְּקוֹל.

אוֹת	קָמָץ	חִירִיק	חוֹלָם	שׁוּרוּק	סֶגוֹל
מ	מָ	מִ	מוֹ	מוּ	מֶ
ל					
שׁ					
ר					
נ					
ס					

חַבְּרוּ בְּקַו הֲבָרָה מִימִין לַהֲבָרָה מִשְּׂמֹאל, וְכִתְבוּ אֶת הַמִּלָּה:

סַ	כָּב		
תּוּ	לוֹם		
שָׁ	כִּי		
כּוֹ	בָּא		

★★ אתגר **סַדְּרוּ אֶת הַהֲבָרוֹת לְמִלָּה:**

קוֹן + דָּךָ ◄ _____

דָּל + מִגְ ◄ _____





📖 דף 9 · כיתה א׳

קוראים מילים

מָה בַּתְּמוּנָה? קִרְאוּ אֶת שָׁלוֹשׁ הַמִּלִּים וְהַקִּיפוּ אֶת הַמִּלָּה הַנְּכוֹנָה.

1



שֻׁלְחָן

שֶׁמֶשׁ

שָׁעוֹן

2



תַּפּוּז

תִּיק

תַּפּוּחַ

3



כַּדּוּר

כֶּתֶר

כִּסֵּא

4



בֵּיצָה

בַּיִת

בָּנָנָה

5



דֶּגֶל

דֹּב

דָּג

6



כּוֹבַע

כּוֹס

כּוֹכָב

7



פִּיל

פֶּרַח

פַּח

8



יָד

יָרֹק

יֶרַח

9



מַפְתֵּחַ

מַגָּף

מִכְתָּב

★★ אתגר כִּתְבוּ מִלָּה שֶׁמַּתְחִילָה בְּאוֹתוֹ צְלִיל כְּמוֹ כַּדּוּר _____



📖 דף 10 · כיתה א׳

מִשְׁפָּט וּתְמוּנָה

קִרְאוּ כָּל מִשְׁפָּט וְכִתְבוּ בַּמִּשְׁבֶּצֶת אֶת מִסְפַּר הַתְּמוּנָה הַמַּתְאִימָה.

1 

2 

3 

4 

בַּלַּיְלָה יֵשׁ יָרֵחַ וְכוֹכָבִים.	☐
הַכַּדּוּר מִתַּחַת לָעֵץ.	☐
הַשֶּׁמֶשׁ מֵעַל הַבַּיִת.	☐
הַסִּירָה שָׂטָה בַּיָּם.	☐

הִסְתַּכְּלוּ בַּתְּמוּנָה. נָכוֹן אוֹ לֹא נָכוֹן? סַמְּנוּ ✓ אוֹ ✗.

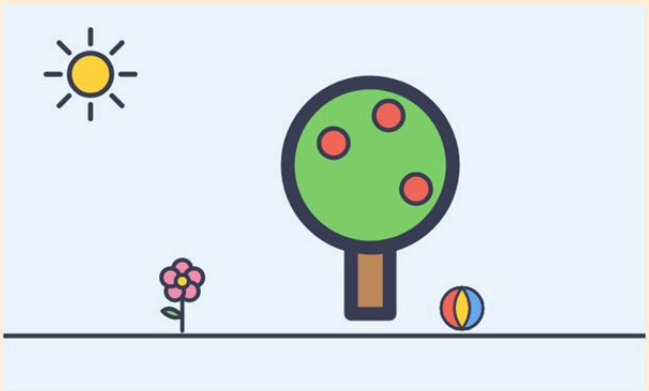

- ☐ עַל הָעֵץ יֵשׁ שְׁלוֹשָׁה תַּפּוּחִים.
- ☐ הַכַּדּוּר עַל הָעֵץ.
- ☐ בַּשָּׁמַיִם יֵשׁ שֶׁמֶשׁ.
- ☐ לְיַד הָעֵץ יֵשׁ דָּג.
- ☐ לְיַד הָעֵץ יֵשׁ פֶּרַח.

★★ אתגר כִּתְבוּ מִשְׁפָּט מִשֶּׁלָּכֶם עַל הַתְּמוּנָה הַגְּדוֹלָה:



📖 דף 11 · כיתה א׳

אותיות סופיות

חָמֵשׁ אוֹתִיּוֹת מְשַׁנּוֹת אֶת הַצּוּרָה שֶׁלָּהֶן בְּסוֹף מִלָּה.

כ ◂ ך	מ ◂ ם	נ ◂ ן	פ ◂ ף	צ ◂ ץ
מֶלֶכ	יָם	בָּלוֹן	כַּף	עֵץ

הַשְׁלִימוּ אֶת הָאוֹת הַסּוֹפִית הַחֲסֵרָה:

ך ם ן ף ץ

מֶלְ◻	יָ◻	בָּלוֹ◻	כַּ◻
עֵ◻	שָׁלוֹ◻	חַלּוֹ◻	אֶרֶ◻

הַקִּיפוּ אֶת כָּל הָאוֹתִיּוֹת הַסּוֹפִיּוֹת. כַּמָּה יֵשׁ בְּכָל מִשְׁפָּט?

הַמֶּלֶךְ וְהַמַּלְכָּה גָּרִים בְּאַרְמוֹן גָּדוֹל. ◻

הַדֶּרֶךְ עָף מֵעַל הָעֵץ וְהַגַּן. ◻

סוֹפִית אוֹ רְגִילָה? הַקִּיפוּ אֶת הַמִּלָּה הַכְּתוּבָה נָכוֹן:

גַּנ / גַּן	מַיִם / מַיִמ	כַּפ / כַּף	עֵץ / עֵצ

★★ אתגר אֵיזוֹ אוֹת סוֹפִית חֲסֵרָה בְּכָל הַמִּלִּים? שָׁלוֹ_ · יָ_ · סָלָ_ ◻



אותיות דומות

יֵשׁ אוֹתִיּוֹת שֶׁנִּרְאוֹת כִּמְעַט אוֹתוֹ דָּבָר. הִסְתַּכְּלוּ הֵיטֵב!

ב כ

לָאוֹת ב יֵשׁ קַו יָשָׁר לְמַטָּה. לָאוֹת כ אֵין.

ד ר

לָאוֹת ד יֵשׁ פִּנָּה חַדָּה. לָאוֹת ר יֵשׁ פִּנָּה עֲגֻלָּה.

הַקִּיפוּ כָּל ב. כַּמָּה מְצָאתֶם? ☐

ב כ ב ב כ ב כ כ ב כ ב ב

הַקִּיפוּ כָּל ר. כַּמָּה מְצָאתֶם? ☐

ר ד ר ר ד ר ד ר ד ר ר ד

אֵיזוֹ מִלָּה כְּתוּבָה נָכוֹן? הַקִּיפוּ.



כַּיִת / בַּיִת



כַּדּוּר / בַּדּוּר



בּוֹכֶב / כּוֹכֶב



דָּג / רָג



יָדֵחַ / יָרֵחַ



יָר / יָד

★★ אתגר כִּתְבוּ מִלָּה שֶׁמַּתְחִילָה בְּאוֹת ר, וּמִלָּה שֶׁמַּתְחִילָה בְּאוֹת ד:

ר: _____ ד: _____



📖 דף 13 · כיתה א׳

עוד אותיות דומות

גַּם הָאוֹתִיּוֹת הָאֵלֶּה דּוֹמוֹת: ה ח ת · ו ז · ס ם

ה ח ת

לָאוֹת ה יֵשׁ רֹוַח לְמַעְלָה. לָאוֹת ת יֵשׁ רֶגֶל קְטַנָּה.

ו ז

לָאוֹת ז יֵשׁ כּוֹבַע קָטָן.

ס ם

הָאוֹת ם בָּאָה רַק בְּסוֹף מִלָּה.

הַקִּיפוּ אֶת הָאוֹת הַשּׁוֹנָה בְּכָל שׁוּרָה:

1. ה ה ה ה ח ה
2. ו ו ו ו ז ו
3. ס ס ם ס ס ס
4. ת ח ח ח ח ח
5. ז ז ז ז ז ו
6. ם ם ם ם ס ם

אֵיזוֹ מִלָּה כְּתוּבָה נָכוֹן? הַקִּיפוּ.



כּוֹם כּוֹס



תּוּת חוּת



וֶרֶד זֶרֶד



יָרֵה יָרֵחַ

★★ אתגר קִרְאוּ אֶת הַמִּשְׁפָּט וְסַפְּרוּ:

הַחָתוּל הֶחָמוּד אוֹכֵל תַּפּוּחַ.

ה	ח	ת



📖 דף 14 · כיתה א׳

מילה לכל תמונה

בַּחֲרוּ מִלָּה מִן הַמַּחְסָן, וְהַעְתִּיקוּ אוֹתָהּ מִתַּחַת לַתְּמוּנָה הַמַּתְאִימָה.

לֶב	כּוֹבַע	בַּיִת	דָּג	סֵפֶר	שֶׁמֶשׁ	כּוֹס	עֵץ

















★★ אתגר



אֵין בַּמַּחְסָן! כִּתְבוּ לְבַד:



📖 דף 15 · כיתה א׳

הַדְּרָקוֹן הַקָּטָן

קִרְאוּ אֶת הַסִּפּוּר, וְעָנוּ עַל הַשְׁאֵלוֹת.





בְּטִירָה גְּדוֹלָה גָּר דְּרָקוֹן קָטָן. קָרְאוּ לוֹ דּוּדִי.

דּוּדִי רָצָה לָעוּף, אֲבָל הַכְּנָפַיִם שֶׁלּוֹ הָיוּ קְטַנּוֹת.

יוֹם אֶחָד בָּאָה הַנְּסִיכָה נוֹעָה. הִיא אָמְרָה:

"דּוּדִי, נְנַסֶּה יַחַד!"

דּוּדִי קָפַץ, נִפְנֵף וְנִפְנֵף... וְעָף!

הוּא עָף מֵעַל הַטִּירָה וְצָחַק, וְנוֹעָה מָחֲאָה כַּפַּיִם.

1 אֵיפֹה גָּר דּוּדִי? הַקִּיפוּ.

בַּיָּם | בַּטִּירָה | בַּגַּן

2 לָמָּה דּוּדִי לֹא עָף בַּהַתְחָלָה? הַקִּיפוּ.

הוּא הָיָה עָיֵף.

הַכְּנָפַיִם שֶׁלּוֹ הָיוּ קְטַנּוֹת.

הָיָה גָּשֶׁם.

3 מִי עָזְרָה לְדּוּדִי? _____

★★ אתגר אֵיךְ הִרְגִּישׁ דּוּדִי בַּסּוֹף? צַיְּרוּ אֶת הַפַּרְצוּף שֶׁלּוֹ, וְכִתְבוּ מִלָּה אַחַת.



_____



תפזורת וחידות

מִצְאוּ בַּתְּפִזֹּרֶת שֵׁשׁ מִלִּים מִן הַמַּחְלָקָה. חֲמֵשׁ מִלִּים כְּתוּבוֹת מִימִין לִשְׂמֹאל, וּמִלָּה אַחַת מִלְמַעְלָה לְמַטָּה.

נ	ב	ה	ר	י	ט
א	ש	ח	ת	פ	מ
ו	ע	ר	ת	כ	ל
מ	ק	פ	ל	ג	ד
ל	ג	ס	ו	ס	צ
ך	נ	ד	ש	ב	ע

- ☐ טִירָה
- ☐ מַפְתֵּחַ
- ☐ כֶּתֶר
- ☐ דֶּגֶל
- ☐ סוּס
- ☐ מֶלֶךְ

חִידוֹת: מִי אֲנִי? כִּתְבוּ אֶת הַתְּשׁוּבָה מִן הַמַּחְסָן.

כֶּתֶר · מַפְתֵּחַ · כּוֹכָב · דֶּגֶל

1. יֵשׁ לִי שִׁנַּיִם, אֲבָל אֲנִי לֹא אוֹכֵל. אֲנִי פּוֹתֵחַ דְּלָתוֹת. _____
2. אֲנִי יוֹשֵׁב עַל הָרֹאשׁ שֶׁל הַמֶּלֶךְ. _____
3. אֲנִי מֵאִיר בַּשָּׁמַיִם בַּלַּיְלָה, וְיֵשׁ לִי חֲמִשָּׁה קְצָווֹת. _____

★★ אתגר כִּתְבוּ חִידָה מִשֶּׁלָּכֶם עַל דֶּגֶל

_____



📖 דף 17 · כיתה א׳

תשובות

להורים ולמורים: התשובות לכל הדפים.

דף 2 · קמץ ופתח

דג – הדג · סל – הסל · כף – הכף · יד – היד. אתגר: בננה.

דף 3 · חיריק

כתרים עם חיריק (7): מִ, לִי, דִּ, שִׁ, נִ, רִי, תִּ.
סיר – הסיר · תיק – התיק · דגים – שלושת הדגים.
בזוגות: הקמץ או הפתח התחלף בחיריק (אַ ← אִי). אתגר: למשל גיל, דינה, ניר, שירה.

דף 4 · חולם

המבוך: בּוֹ, לוֹ, מוֹ, שׁוֹ, רוֹ, נוֹ, דּוֹ, סוֹ, טוֹ.
כּוֹבַע, כּוֹכָב, שָׁעוֹן, בָּלוֹן.
משפט 1: אוֹ, רוֹ, כּוֹ (3) · משפט 2: יוֹ, עוֹ (2). אתגר: 3 (שלום, שלום, הטוב).

דף 5 · שורוק וקובוץ

מפתחות עם או: סוס, תות, דובי, חולצה (4). אתגר: תות.

דף 6 · צירה וסגול

שמש, ספר, כתר, דגל, עץ – לתמונות.
אֶה: נר, עץ, לב · אוֹ: כוס, יום, חול · או: סוס, תות, חוט. אתגר: שמש, כתר.

דף 7 · שווא

ילדה · מלכה · שולחן · כלבה · ארנב · ספסל.
שווא: דְּ (דרקון) · לְ (מלכה) · לְ (ילדה) · לְ (שולחן) · פְּ (פרחים) · כְּ (כתרים) · בְּ (סבתא) · גְּ (מגדל).
במשפט 4 שוואים: מַלְכָּה, וְהַיַּלְדָּה (שניים), דְּרָקוֹן. קוראים בקול את שש המילים. אתגר: משפחה.

דף 8 · בונים הברות

ל: לָ לִ לוֹ לוּ לֶ
ש: שָׂ שִׂ שׂוֹ שׂוּ שֶׂ
ר: רָ רִ רוֹ רוּ רֶ
נ: נָ נִ נוֹ נוּ נֶ
ס: סָ סִ סוֹ סוּ סֶ
סבא · תוכי · שלום · כוכב. אתגר: דרקון, מגדל.



📖 דף 18 · כיתה א׳

עוד תשובות

להורים ולמורים: התשובות לכל הדפים.

דף 9 · קוראים מילים

1 שמש · 2 תפוח · 3 כדור · 4 בית · 5 דג · 6 כובע · 7 פרח · 8 ירח · 9 מפתח. אתגר: למשל כלב, כיסא, כוס.

דף 10 · משפט ותמונה

ירח וכוכבים – 4 · הכדור מתחת לעץ – 3 · השמש מעל הבית – 1 · הסירה – 2. ✓ ✗ ✓ ✗ ✓. אתגר: למשל ״ליד העץ יש כדור.״

דף 11 · אותיות סופיות

מלך · ים · בלון · כף · עץ · שלום · חלון · ארץ.

משפט 1: 3 (ך, ם, ן) · משפט 2: 4 (ן, ף, ץ, ן).

גן · מים · כף · עץ. אתגר: ם (שלום, ים, סולם).

דף 12 · אותיות דומות

ב: 7 · ר: 6.

בית · כדור · כוכב · דג · ירח · יד. אתגר: למשל רגל, דלת.

דף 13 · עוד אותיות דומות

1 ח · 2 ז · 3 ם · 4 ת · 5 ו · 6 ס.

כוס · תות · ורד · ירח. אתגר: ה – 2 · ח – 3 · ת – 2.

דף 14 · מילה לכל תמונה

שמש · דג · עץ · כובע · ספר · לב · כוס · בית. אתגר: כדור.

דף 15 · הדרקון הקטן

בטירה · הכנפיים שלו היו קטנות · הנסיכה נועה. אתגר: שמח.

דף 16 · תפזורת וחידות

בשורות: טירה, מפתח, כתר, דגל, סוס · מלמעלה למטה (בטור השמאלי): מלך. מפתח · כתר · כוכב.



📖 דף 19 · כיתה א׳

רוצים את כל השנה?

בקרוב באמהות משקיעות

חוברת שפה שנתית מלאה לכיתה א׳ –
כל החומר של השנה, עם מסלול שבועי



✓ מסלול שבועי מסודר, צעד אחרי צעד

✓ כל הניקוד והאותיות של כיתה א׳

✓ סיפורים, חידות ותפזורות

✓ תשובות מלאות להורים

בינתיים – עוד דפים וחוברות חינמיות באתר
mashkiot.co.il